



ตัวชี้วัดย่อยที่ ๙.๕

การส่งเสริมความโปร่งใส

การจัดการเรื่องร้องเรียนการทุจริตและประพฤติมิชอบ

๐๒๓ : ช่องทางแจ้งเรื่องร้องเรียนการทุจริต
และประพฤติมิชอบ



โรงเรียนพานพร้าว

ตำบลพานพร้าว อำเภอศรีเชียงใหม่ จังหวัดหนองคาย
สำนักงานเขตพื้นที่การศึกษามัธยมศึกษาหนองคาย

ช่องทางการร้องเรียน

เบอร์โทร ๐๘๗-๘๖๗๕๕๖๖

จดหมาย เรียน ผู้อำนวยการโรงเรียนพานพร้าว ๘๖ หมู่ ๕ ถนน ศรีเชียงใหม่-สังคม
ต.พานพร้าว อ.ศรีเชียงใหม่ จ.หนองคาย ๔๓๑๓๐

หมายเหตุ : การร้องเรียนหากลงข้อมูลของจริงจะได้รับพิจารณาตรวจสอบทุกเรื่อง หากกรณีไม่ลงชื่อจะเป็นบัตรสนเทศอาจไม่ได้รับการพิจารณา

แผนภูมิการรับเรื่องร้องเรียน

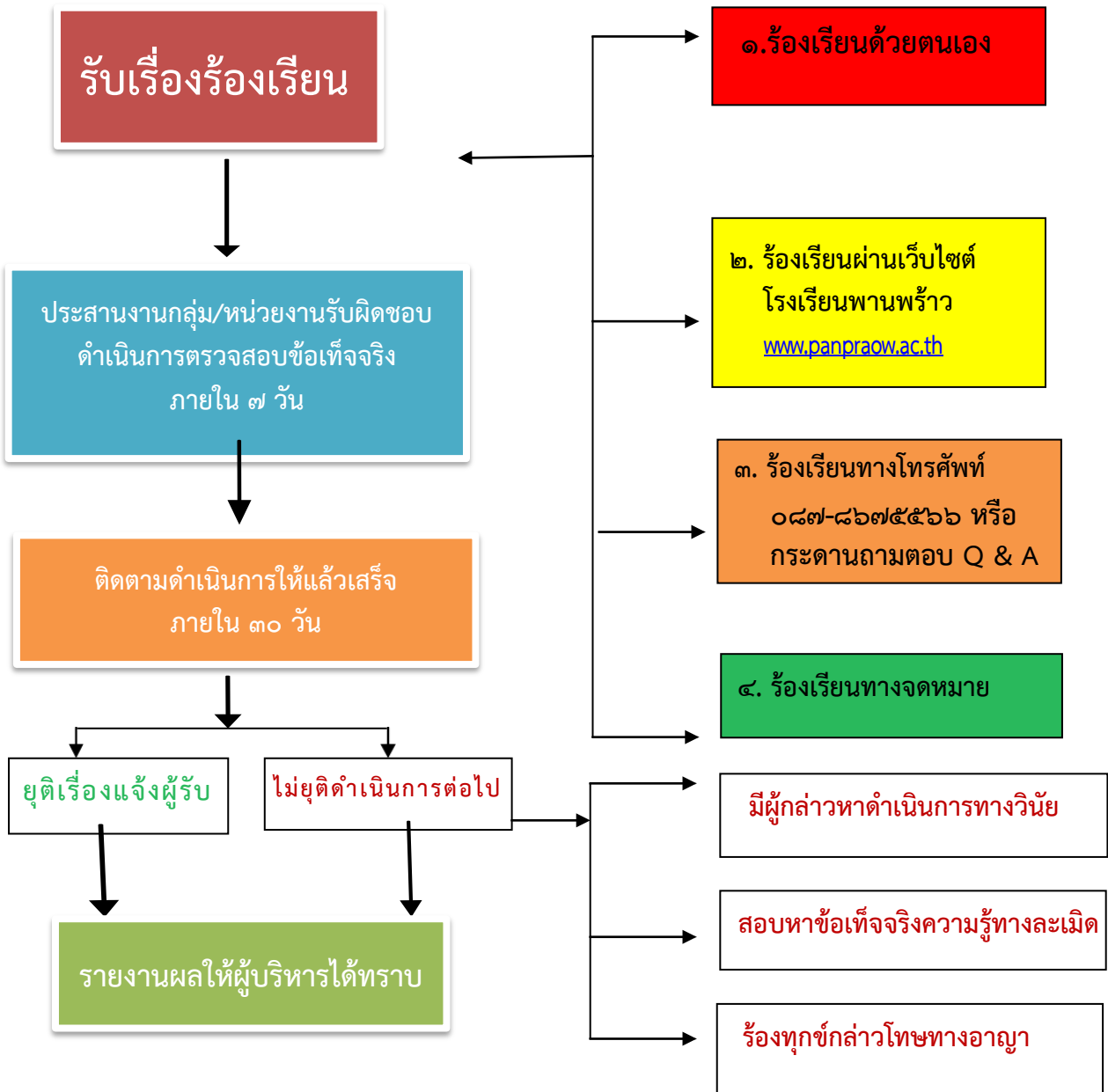



แบบคำร้องทุกข์-ร้องเรียน

เขียนที่.....

วันที่.....เดือน.....พ.ศ.

เรื่อง.....

เรียน ผู้อำนวยการโรงเรียนพานพร้าว

ข้าพเจ้า (นาย/นาง/นางสาว).....อายุ.....ปี
อยู่บ้านเลขที่.....หมู่ที่..... ตำบล.....อำเภอ.....จังหวัด.....
โทรศัพท์.....อาชีพ.....
ตำแหน่ง.....ถือบัตร.....
เลขที่.....ออกโดย.....
วันออกบัตร.....วันหมดอายุ.....

มีความประสงค์ขอร้องทุกข์ - ร้องเรียน เพื่อให้ดำเนินการช่วยเหลือหรือแก้ไขปัญหาในเรื่อง

.....
.....
.....
.....

ทั้งนี้ ข้าพเจ้าขอรับรองว่าคำร้องทุกข์/ร้องเรียนตามข้างต้นเป็นจริง และยินดีรับผิดชอบ ทั้งทางแพ่งและทางอาญา หากจะพึงมี โดยข้าพเจ้าขอสงวนเอกสารหลักฐานประกอบการร้องทุกข์/ร้องเรียน (ถ้ามี) ได้แก่

- ๑).....จำนวน.....ชุด
- ๒).....จำนวน.....ชุด
- ๓).....จำนวน.....ชุด
- ๔).....จำนวน.....ชุด

จึงเรียนมาเพื่อโปรดพิจารณาดำเนินการต่อไป

ขอแสดงความนับถือ

(ลงชื่อ).....ผู้ร้องทุกข์ / ร้องเรียน

(.....)

- หมายเหตุ : ๑. ข้าราชการนำความเท็จไปร้องเรียนอาจเป็นความผิดทางวินัยและทางอาญารฐานหมิ่นประมาท
๒. ประชาชนนำความเท็จไปร้องเรียนอาจเป็นความผิดทางอาญา ฐานหมิ่นประมาท